

種類	既新の別	筆界点符号
石標	既設	
	新設	
コンクリート標	既設	A
	新設	a
	既設	
	新設	

地番	806~1, 806~13
土地の所在	虻田郡ニセコ町字曾我

地積測量図 0.20
0.40

134890

地圖書入札済

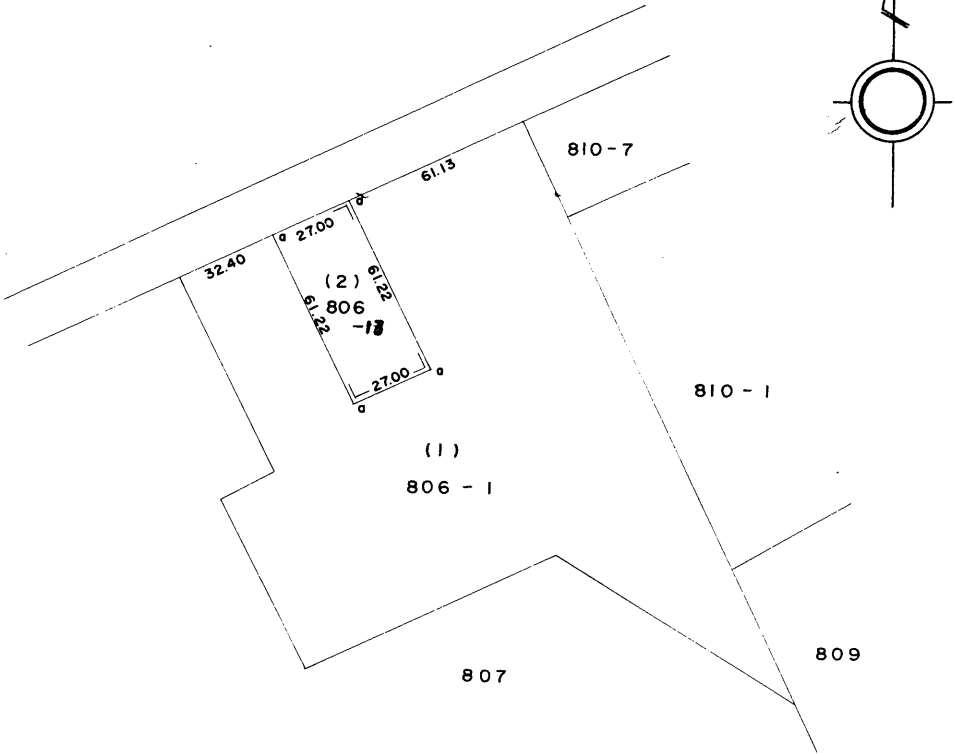

(2) 806-13

$27.00 \times 61.22 = 1652.9400 \text{ m}^2$

(1) 806-1

$19324 - 1652.94 = 17671.0600 \text{ m}^2$

昭和五十五年八月十四日

S55.8.14

作製者	虻田郡倶知安町南4条東1丁目18番地 土地家屋調査士 金井 政二
-----	-------------------------------------

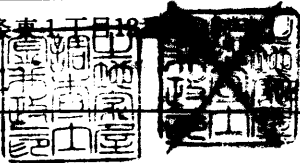

申請人	菅原 通
-----	------

縮尺	1/2500
----	--------

各階平面図



建物図面

建物の番号	
建物の所在	虻田郡ニセコ町字曾我806番地13
専有部分の家屋番号	字曾我806番13の1
住戸番号	

1階部分

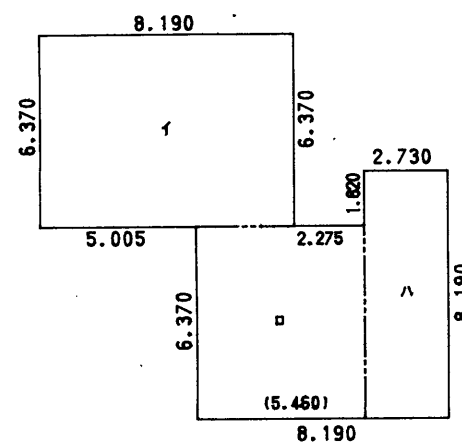

求積表			
イ	6.370 X	8.190 =	52.170300
ロ	5.460 X	6.370 =	34.780200
ハ	8.190 X	2.730 =	22.358700
合計			109.309200
床面積			109.30m ²

2階部分

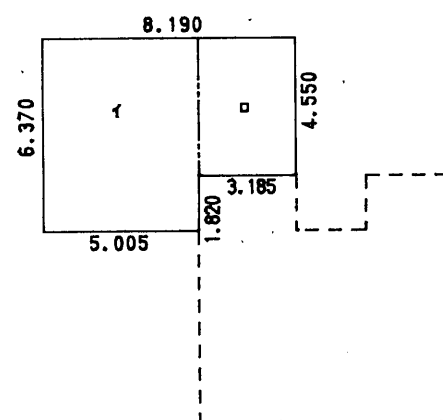

求積表			
イ	6.370 X	5.005 =	31.881850
ロ	4.550 X	3.185 =	14.491750
合計			46.373600
床面積			46.37m ²

建物の存する部分1階・2階

520578

道 道 蘭 越 ニ セ コ 倶 知 安 線

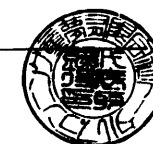
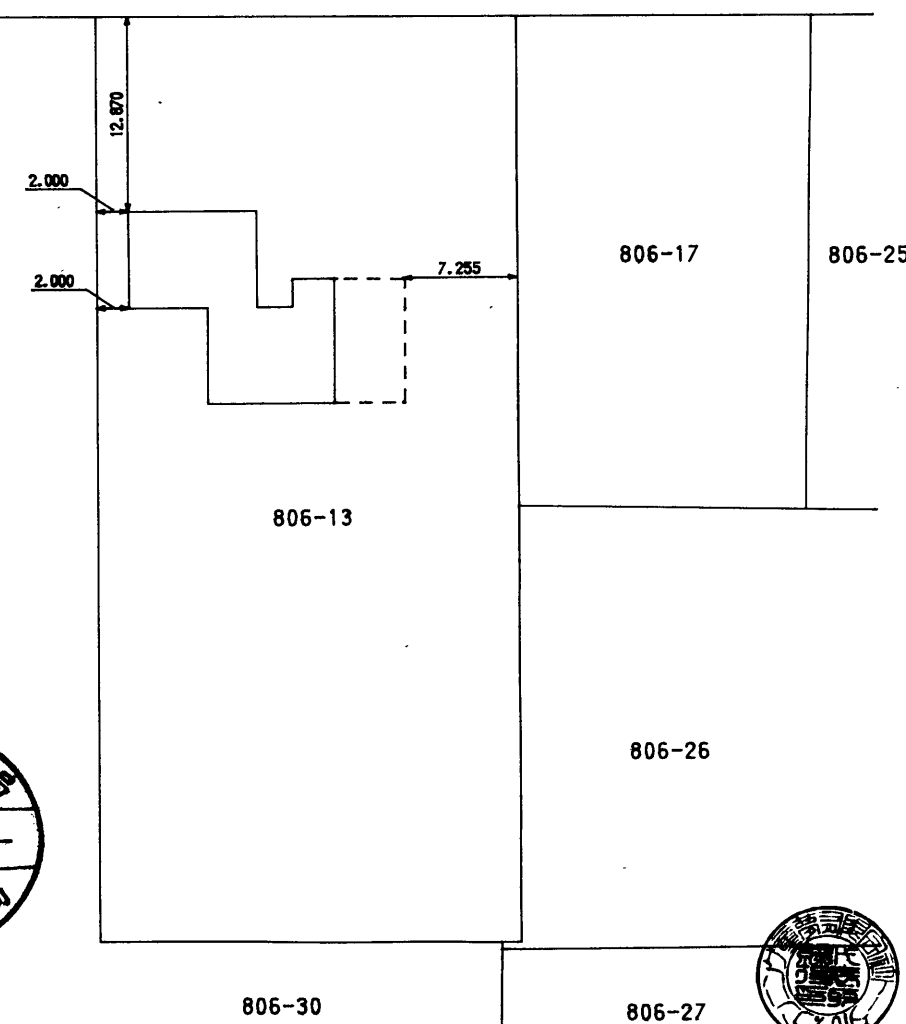

作製者 (平成13年2月1日作製)
土地家屋調査士 小樽市花園二丁目9番5号 三浦 哲夫



縮尺 1/250



(札幌土地家屋調査士会用紙)

申請者

有限会社 トータルプランニング 代表取締役 北島 常雄

縮尺 1/500



各階平面図



建物図面

建物の番号	
建物の所在	虻田郡ニセコ町字曾我806番地13
専有部分の家屋番号	字曾我806番13の2
住戸番号	

520579

建物の存する部分1階・2階・3階

道道開越ニセコ倶知安線

1階部分

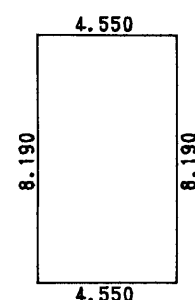

求積表			
8.190 X	4.550 =	37.264500	
合計		37.264500	
床面積		37.26m ²	

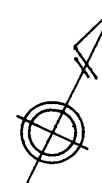

2階部分

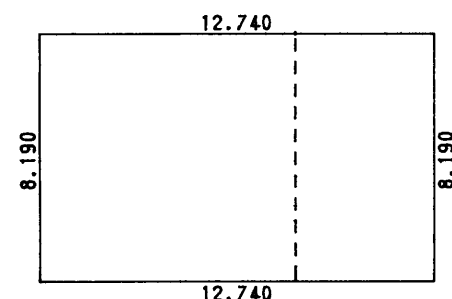

求積表			
8.190 X	12.740 =	104.340600	
合計		104.340600	
床面積		104.34m ²	

3階部分

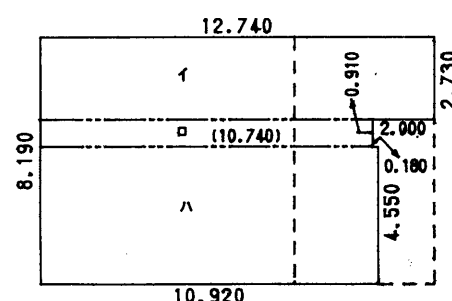

求積表			
イ 2.730 X	12.740 =	34.780200	
ロ 0.910 X	10.740 =	9.773400	
ハ 4.550 X	10.920 =	49.686000	
合計		94.239600	
床面積		94.23m ²	

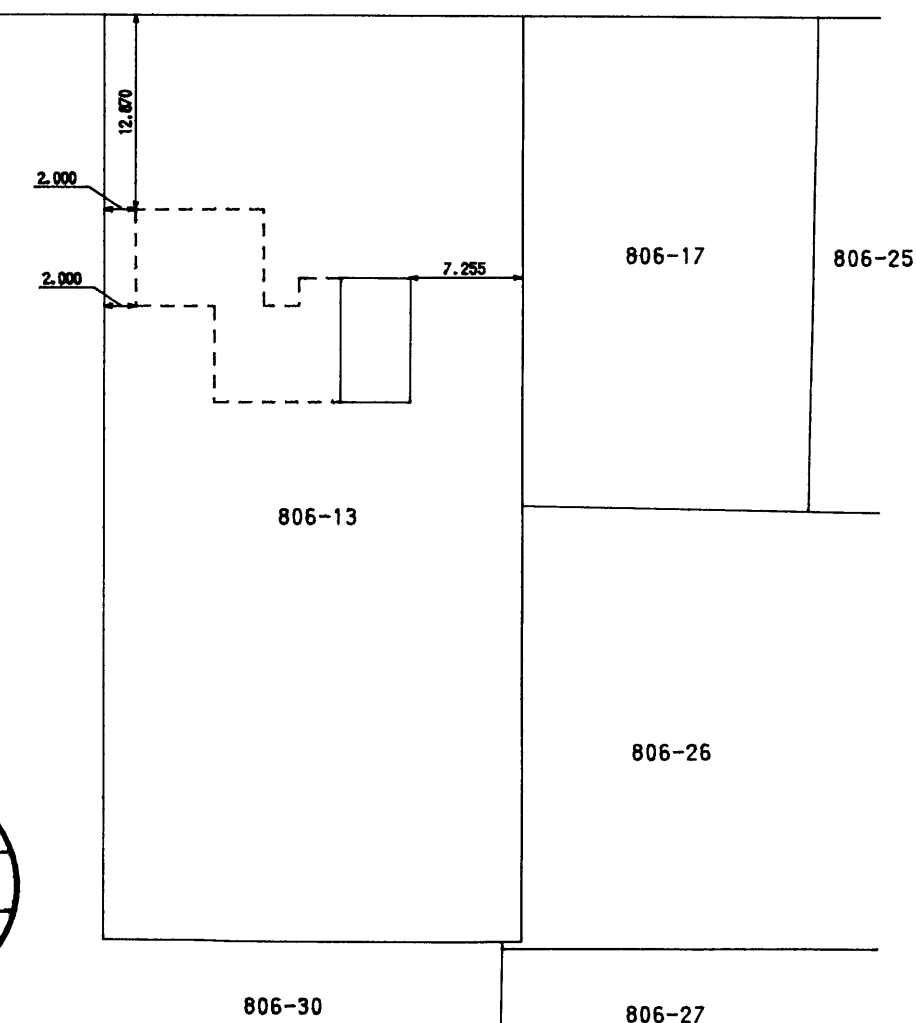

作製者 (平成13年2月1日作製)
小樽市花園二丁目9番5号
土地家屋調査士 三浦 哲夫



縮尺 1/250



(札幌土地家屋調査士会用紙)

申請者

北島 常雄



縮尺 1/500